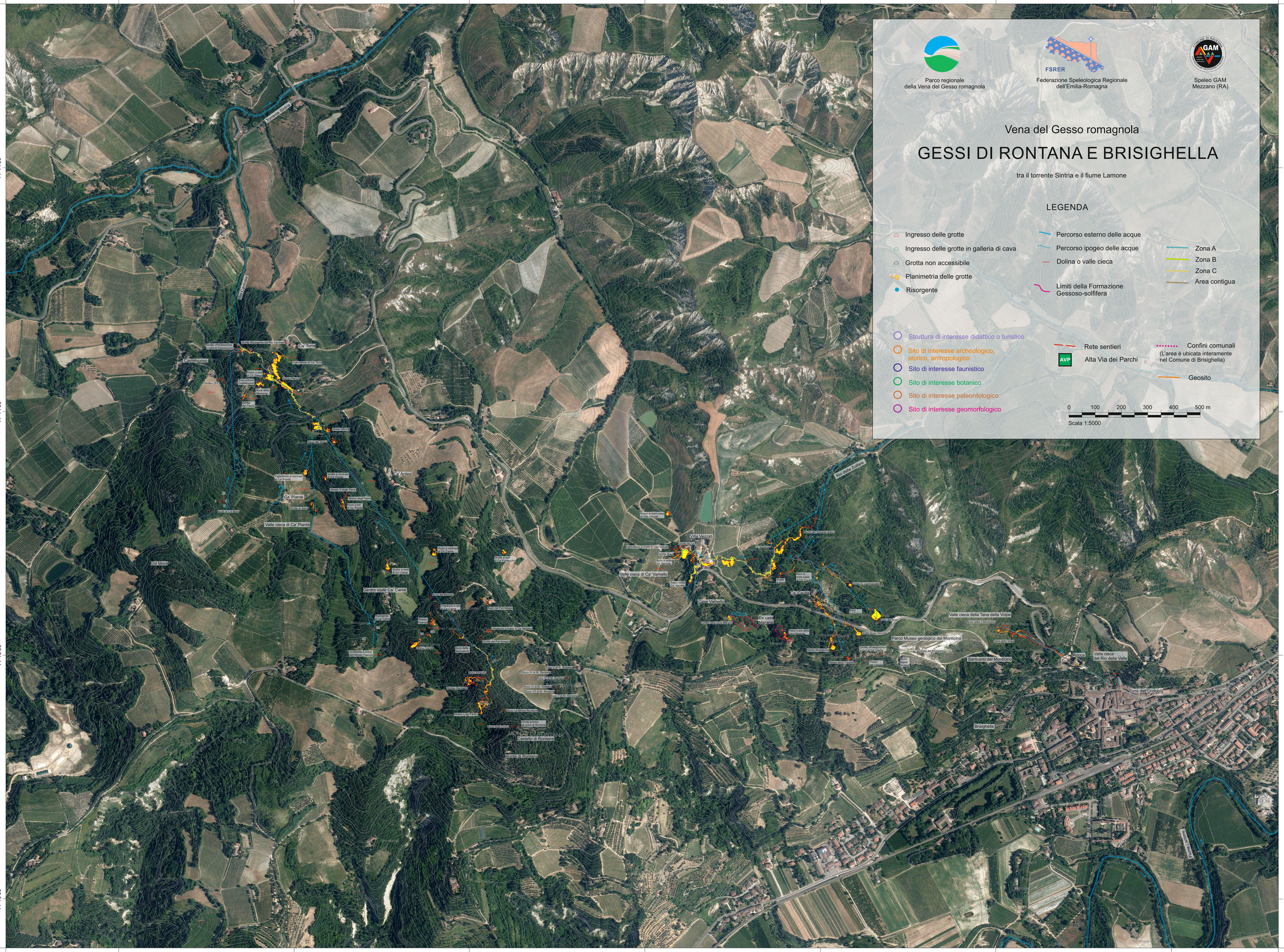

11°43'30"
11°44'00"
11°44'30"
11°45'00"
11°45'30"
11°46'00"
11°46'30"
44°14'30"
44°14'00"
44°13'30"
44°13'00"
Parco regionale
della Vena del Gesso romagnola
FSRER
Federazione Speleologica Regionale
dell'Emilia-Romagna
Speleo GAM
Mezzano (RA)
Vena del Gesso romagnola
GESSI DI RONTANA E BRISIGHELLA
tra il torrente Sintria e il fiume Lamone
LEGENDA
Ingresso delle grotte
Ingresso delle grotte in galleria di cava
Grotta non accessibile
Planimetria delle grotte
Risorgente
Percorso esterno delle acque
Percorso ipogeo delle acque
Dolina o valle cieca
Limiti della Formazione
Gessoso-solfifera
Zona A
Zona B
Zona C
Area contigua
Struttura di interesse didattico o turistico
Sito di interesse archeologico,
storico, antropologico
Sito di interesse faunistico
Sito di interesse botanico
Sito di interesse paleontologico
Sito di interesse geomorfologico
Rete sentieri
AVP
Alta Via dei Parchi
Confini comunali
(L'area è ubicata interamente
nel Comune di Brisighella)
Geosito
0
100
200
300
400
500 m
Scala 1:5000
Torrente Sintria
Rio Cavinale
Ca' Torre
Castelnuovo
Ca' Antesi
Ca' Piantè
Valle cieca di Ca' Piantè
Col Mora
Centro visite Ca' Carnè
Villa Vezzati
Valle cieca di Ca' Varnello
Case Varnello
Ca' Cavilla
Ex cava Marana
Rio delle Zolfare
Valle cieca della Tana della Volpe
Parco Museo geologico del Monticino
Santuario del Monticino
Rocca
Valle cieca
del Rio della Valle
Torre dell'Orologio
Brisighella
Castello di Rontana
Monte di Rontana